ЛАБОРАТОРНАЯ МЕБЕЛЬ

uoslab®

УКРОРГСИНТЕЗ

Уважаемые коллеги и партнеры!

В своих руках Вы держите каталог полного ассортимента лабораторной мебели UOSlab®. Это результат 15-летнего пути и непрерывного совершенствования нашей компании в сегменте лабораторной мебели. Команда наших высококвалифицированных специалистов заботится о надежности и комфорте людей, которые работают в обустроенных нами лабораториях, как в Украине, так и за её пределами

В нашем каталоге каждый специалист найдет для себя то, что ему необходимо. Ассортимент лабораторной мебели UOSlab ориентирован под все потребности и пожелания наших клиентов, сохраняя баланс и качество на все представленные товарные позции

Нашей компании важно быть для Вас надежным партнером, с которым Вы сможете вовремя решить любые задачи в оснащении и обустройстве своей лаборатории

С уважением
Директор ООО «НПП «УКРОРГСИНТЕЗ»
Довгополый С.И.

Содержание:

Предисловие 2
Информация потребителям 4
Материалы столешниц 6
Шкафы вытяжные 8
Столы лабораторные 20
Серия «ЕВРО» 22
Серия «СТАНДАРТ» 26
Тумбы лабораторные 30
Тумбы подвесные 32
Тумбы мобильные 33
Тумбы стационарные 34
Надстройки сервисные 36
Надстройки титровальные 36
Столы весовые 38
Столы лабораторные для приборов 38
Шкафы для хранения 40
Шкафы для реактивов 42
Шкафы для кислот и щелочей 42
Шкафы для безопасного хранения 43
Шкафы металлические 43
Шкафы для одежды 44
Шкафы для газовых баллонов 44
Шкафы лабораторные 45
Стеллажи 46
Комплектующие и аксессуары 48
Дополнительное оборудование 50
Мебель для персонала 54
Стулья лабораторные 62
Таблица стойкости материалов столешниц 64

Лаборатория будущего

Лабораторная система UOSlab® – результат творчества и мастерства наших квалифицированных специалистов. Высокотехнологичные решения при проектировании мебели обеспечивают широкие возможности для новых открытий и достижения выдающихся результатов

Комплексное решение

После того, как Вы приняли решение о приобретении лабораторной мебели системы UOSlab, управление проектом переходит под наш контроль. Этот процесс включает в себя консультацию на стадии планирования, ведение проекта, производство, поставку и установку рабочей лаборатории

Разнообразная комплектация

Индивидуальный выбор столов, шкафов и рабочих поверхностей (столешниц) формирует основу лаборатории. Оборудованная дополнительными элементами, например, мойками и раковинами, сервисными надстройками и принадлежностями, Ваша лаборатория является высокоэффективным рабочим модулем. Что бы Вы ни выбрали – лабораторная система UOSlab® обеспечивает высокую гибкость и возможности для повышения эффективности рабочих процессов

UOSlab: металл или ДСП

Металлическая мебель, так же как и мебель из ДСП, отличается своим разнообразием. Она может быть изготовлена по нестандартным размерам с различными вариантами исполнения. Наша мебель всегда точно соответствует всем Вашим требованиям. Металлическая мебель и мебель из ДСП легко объединяется с другими элементами, например, с сервисными системами для формирования рабочей лаборатории

Лабораторная мебельная система UOSlab - современна, универсальна и удобна. Качество и надёжность мебели подтверждено сертификатами соответствия

Выставочный зал лабораторной мебели

Выставочный зал лабораторной мебели UOSlab находиться по адресу:
г. Киев, ул. Краснотацкая, 61.
Так же, ознакомится с лабораторной мебелью вы можете на нашем сайте labmebli.com.ua посетив раздел «галерея»

Сроки изготовления, доставка, монтаж

Срок изготовления мебели составляет от 15 до 30 рабочих дней. Возможна отгрузка со склада готовых, стандартных изделий. Доставка мебели осуществляется собственным транспортом или транспортом экспедиторской компании. Стоимость и способ доставки оговариваются индивидуально

Оформление заказа

Заказы принимаются по телефону или электронной почте. Наши специалисты помогут подобрать мебель для Вашей лаборатории, проконсультируют по техническим вопросам, сориентируют по ценам, рассчитают стоимость доставки до Вашего местоположения. Так же возможен выезд специалиста и консультация на месте. Данная услуга осуществляется бесплатно. Платежи от юридических лиц принимаются только по безналичному расчёту. Для физических лиц возможна оплата через отделение любого банка

Гарантия качества

Лабораторная мебель UOSlab® отличается высоким качеством, надёжностью, безопасностью и долговечностью, что подтверждается соответствующими документами:

- Сертификат соответствия УкрСЕПРО;
- Заключение государственной санитарно-эпидемиологической экспертизы;
- Производство сертифицировано по системе управления качеством ISO 9001;

Соблюдая правила эксплуатации, лабораторная мебель прослужит Вам продолжительное время.
Официальная гарантия на мебель торговой марки UOSlab® составляет 18 месяцев.

Материалы столешниц

Нержавеющая сталь (код 03)

Устойчивость: Щелочи, растворители, красители, нефтепродукты
Преимущества: Прочность, ровная поверхность без стыков, высокая физическая и термостойкость, легко дезинфицируется
Применение: Лаборатории биологии и микробиологии, фармация, радиоактивные зоны, патологическая анатомия и медицина
Описание: Нержавеющая сталь AISI 304
Недостатки: Неустойчивость к хлор- и бром-содержащим кислотам

Влагостойкая ламинированная фанера (код 04)

Устойчивость: Неагрессивные химические реагенты
Преимущества: Влагостойкость, ровная поверхность
Применение: Передвижные и приставные столы во влажной зоне
Описание: Ламинированная влагостойкая фанера 18 мм светло-серого цвета, торцована кромкой ПВХ 2 мм
Недостатки: Химическая стойкость – средняя, неустойчивость к длительным механическим воздействиям

Керамогранитная плита 300х300 мм (код 05)

Устойчивость: Концентрированные кислоты, щелочи, растворители
Преимущества: Наилучшая стойкость к воздействию химических веществ и механическим воздействиям, длительное воздействие высоких температур
Применение: Зоны с высоким химическим и механическим воздействием
Описание: Керамогранитная плитка 300х300 мм, наклеенная на влагостойкую подложку толщиной 18 мм с бортиком из нержавеющей стали или алюминия
Недостатки: Наличие швов, неровная поверхность, ограниченное применение при высоких динамических нагрузках

Керамогранитная плита 800х800 мм (код 06)

Устойчивость: Концентрированные кислоты, щелочи, растворители
Преимущества: Длительное воздействие высоких температур, ровная поверхность, практически незаметный шов при стыковке плит
Применение: Зоны с высоким химическим и механическим воздействием
Описание: Керамогранитная плита 800х800 мм на влагостойкой подложке 18 мм с бортиком из нержавеющей стали или алюминия
Недостатки: Неустойчивость к плавиковой кислоте

Ламинат высокого давления (код 07, 08)

Устойчивость: Концентрированные кислоты, щелочи, растворители
Преимущества: Высокоплотная структура поверхности, высокая стойкость к химическому воздействию, влагостойкость, ровная поверхность без стыков
Применение: Химическая лаборатория, микробиологическая лаборатория, столы со средней степенью нагрузки
Описание: Влагостойкая фанера 18 мм, облицованная HPL пластиком 0,8 мм, торцована кромкой ПВХ 2 мм
Недостатки: Тонкий слой декоративного ламината, торцовка

Стойкость покрытий при кратковременном воздействии химических реактивов, влаги и высоких температур приведена в таблице 1 на стр 66

Материалы столешниц

Сплошной, ламинированный HPL пластик (код 09)

Устойчивость: Концентрированные кислоты, щелочи, растворители
Преимущества: Высокоплотная структура поверхности, высокая стойкость к химическому воздействию, влагостойкость, ровная поверхность без стыков
Применение: Лаборатория мокрой химии, физическая лаборатория, столы со специальными гигиеническими требованиями
Описание: Сплошной HPL 18 мм с ламинацией
Недостатки: Температурный режим -60°С … +180°С

Постформинг (код 10)

Устойчивость: Неагрессивные химические реагенты
Преимущества: Сравнительно не высокая стоимость
Применение: Передвижные и приставные столы в сухой зоне
Описание: Постформируемый HPL пластик, наклеенный на древесно-стружечную плиту толщиной 28 мм
Недостатки: Стыки восприимчивы к действию влаги, химическая стойкость средняя

Полимерный композит на основе эпоксидных смол «DURCON» (код 11)

Устойчивость: Агрессивные химические соединения
Преимущества: Идеально гладкая поверхность, без швов, имеют монолитную структуру
Применение: В лабораториях различного профиля
Описание: Выдерживает воздействие температур до 300°С. Поверхность может обрамляться бортиком из этого же материала
Недостатки: Сравнительно не высокая стоимость

Искусственный кварцевый камень (код 13)

Устойчивость: Агрессивные химические соединения
Преимущества: Термостойкость, по прочности не уступает камню, отсутствие пористости, гигроскопичность
Применение: Лабораторные столы всех видов для работы в зоне высокой концентрации химических веществ
Описание: Искусственный кварцевый камень (материал содержит 95% кварца и 5% полиэфирных смол), толщина 20 мм
Недостатки: Неустойчивость к плавиковой кислоте. Сравнительно не высокая стоимость

Полипропилен листовой (код 14)

Устойчивость: Концентрированные кислоты, щелочи, растворители
Преимущества: Наилучшая стойкость к воздействию химических веществ, нейтрален ко всем реактивам
Применение: Зоны с высоким химическим воздействием
Описание: Термопластичный полимер пропилена
Недостатки: Ограниченное применение в условиях высоких температур и динамических нагрузок

Стойкость покрытий при кратковременном воздействии химических реактивов, влаги и высоких температур приведена в таблице 1 на стр 66

ШКАФЫ ВЫТЯЖНЫЕ ЛАБОРАТОРНЫЕ

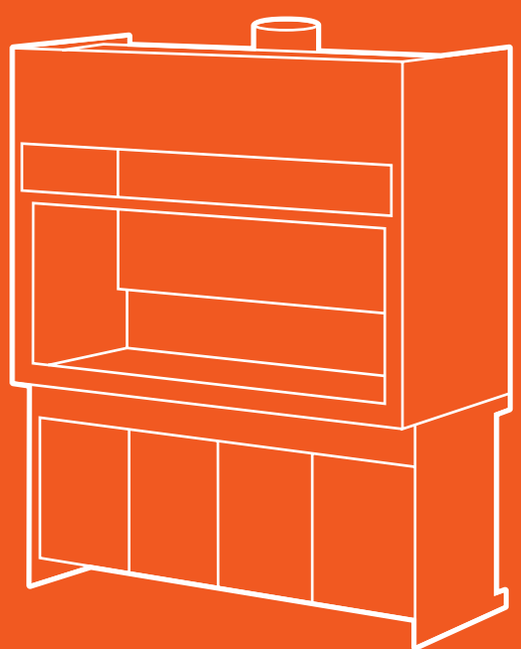

Вытяжные шкафы предназначены для защиты персонала от вредного воздействия химических агрессивных, летучих и токсичных веществ в лабораторных условиях

Широкий ассортимент, а также функциональные и конструктивные особенности вытяжных шкафов ТМ UOSlab позволяют эффективно решать задачи любой сложности

Каждый вытяжной шкаф имеет в основе прочный металлический каркас, снабжен защитным экраном и вентиляционными панелями, обеспечивающими эффективный воздухообмен. В зависимости от целей лабораторных исследований, а также характера и агрессивности реагентов, с которыми предстоит работать, мы можем предложить: кислотостойкие, термостойкие шкафы и вытяжные шкафы специального назначения

Возможна дополнительная комплектация шкафов химически стойкой сантехникой, вентиляционным оборудованием и системой фильтрационной очистки воздуха и т.д.

Шкаф вытяжной ШВЛ-01 (специальный)

Специальный металлический вытяжной шкаф, предназначен для работы с особо опасными, агрессивными средами. Рабочая камера шкафа имеет специальное покрытие стойкое к воздействию кислот, щелочей и растворителей

	Габаритные размеры	Размеры рабочей зоны
ширина (мм)	**1200 / 1500 / 1800**	**800 / 1100 / 1400 / 1700**
глубина (мм)	**750 / 850 / 950**	**575 / 675 / 775**
высота (мм)	**2200 / 2600**	**1200 / 1600**

Стандартная комплектация

Конструкция шкафа:	Разборно-сварная из металлической трубы 60х30мм и листовой стали 0,8/1,5мм
Тип защиты конструкции:	Наружная и внутренняя антикоррозионная обработка металла (фосфатирование) с полимерным покрытием
Рабочая камера:	HPL пластик
Подъемный защитный экран:	Противоударное стекло с металлическим основанием-ручкой. Фиксируется на любой высоте. Высота подъёма 670/850мм
Стационарный экран:	Противоударное стекло с металлическим основанием
Столешница:	Керамогранитная плитка 300х300мм с бортиком
Вентиляционная панель:	Для отвода тяжелых испарений. Имеет съемную конструкцию
Освещение:	Светильник, размещенный вне зоны воздействия агрессивных сред
Электрическая панель:	Расположена под столешницей. Электрические розетки 16А, 250В (2шт.) Выключатель 10А, 250В
Патрубок:	◻ 250мм
Заполнение:	Вентилируемая тумба в нижней части шкафа (двери, полка)

Дополнительная комплектация

- столешница из керамогранита 800х800, нержавеющей стали, сплошного HPL пластика и т.д. (см. «Материалы столешниц» стр.6-7);
- кран для подачи воды, газа, вакуума;
- кран с внешним управлением для подачи воды, газа, вакуума;
- сливная полипропиленовая чаша Ø100мм;
- химически стойкий смеситель TOF (Италия) или бытовой;
- раковина из нержавеющей стали или полипропилена;
- канальный вентилятор с регулированием скорости вращения;
- рабочая камера из керамогранита, полипропилена или сплошного пластика;
- выдвижной ящик на электропанели;
- дифференциальный автомат двухполюсный 16А 250В;
- патрубок для подключения к системе вентиляции Ø150-250мм;
- тумба для реактивов с принудительной вентиляцией;
- тумба для реактивов со специальным химически стойким покрытием;
- нижняя часть без заполнения или с мобильными тумбами;
- штативная стенка.

Шкаф вытяжной ШВЛ-02 (классический)

Классическая модель вытяжного шкафа предназначена для работы с летучими, органическими веществами и агрессивными реагентами

	Габаритные размеры	Размеры рабочей зоны
ширина (мм)	**900 / 1200 / 1500 / 1800**	**895 / 1195 / 1495 / 1795**
глубина (мм)	**750 / 850 / 950**	**650 / 750 / 850**
высота (мм)	**2200 / 2600**	**1200 / 1600**

Стандартная комплектация

Конструкция шкафа:	Разборно-сварная из металлической трубы 60х30мм и листовой стали 0,8/1,5мм
Тип защиты конструкции:	Наружная и внутренняя антикоррозионная обработка металла (фосфатирование) с полимерным покрытием
Рабочая камера:	Полимерное покрытие
Подъемный защитный экран:	Прот ивоударное стекло с металлическим основанием-ручкой. Фиксируется на любой высоте. Высота подъёма 670/850мм
Стационарный экран:	Противоударное стекло с металлическим основанием. Для увеличения обзорности
Столешница:	Керамогранитная плитка 300х300мм с бортиком
Вентиляционная панель:	Для отвода тяжелых испарений. Имеет съемную конструкцию
Освещение:	Светильник, размещенный вне зоны воздействия агрессивных сред
Электрическая панель:	Расположена на боковой панели. Электрические розетки 16А, 250В (2шт.) Выключатель 10А, 250В
Патрубок:	◻ 250мм
Заполнение:	Вентилируемая тумба в нижней части шкафа (двери, полка)

Дополнительная комплектация

- столешница из керамогранита 800х800, нержавеющего металла, сплошного HPL пластика и т.д. (см. «Материалы столешниц» стр.6-7);
- кран для подачи воды, газа, вакуума;
- кран с внешним управлением для подачи воды, газа, вакуума;
- сливная полипропиленовая чаша Ø100мм;
- химически стойкий смеситель TOF (Италия) или бытовой;
- раковина из нержавеющей стали или полипропилена;
- канальный вентилятор с регулированием скорости вращения;
- рабочая камера со специальным химически стойким покрытием;
- выдвижной ящик на электропанели;
- дифференциальный автомат двухполюсный 16А 250В;
- патрубок для подключения к системе вентиляции Ø150-250мм;
- тумба для реактивов с принудительной вентиляцией;
- тумба для реактивов со специальным химически стойким покрытием;
- нижняя часть без заполнения или с мобильными тумбами;
- штативная стенка.

Шкаф вытяжной для габаритных установок ШВЛ-03

Модель вытяжного шкафа предназначена для работы с крупногабаритным оборудованием и большими установками

	Габаритные размеры	Размеры рабочей зоны
ширина (мм)	**1200 / 1500 / 1800**	**1050 / 1350 / 1650**
глубина (мм)	**750 / 850 / 950**	**600 / 700 / 800**
высота (мм)	**2200 / 2600**	**2100 / 2500**

Стандартная комплектация

Конструкция шкафа:	Разборно-сварная из металлической трубы 60х30мм и листовой стали 0,8/1,5мм
Тип защиты конструкции:	Наружная и внутренняя антикоррозионная обработка металла (фосфатирование) с полимерным покрытием
Рабочая камера:	Полимерное покрытие
Подъемный защитный экран:	Противоударное стекло в алюминиевой рамке. Двойной. Фиксируется на любой высоте. Высота подъёма 1475мм
Стационарный экран:	Противоударное стекло с металлическим основанием. Для увеличения обзорности
Освещение:	Светильник, размещенный вне зоны воздействия агрессивных сред
Электрическая панель:	Расположена на боковой панели. Электрические розетки 16А, 250В (2шт.) Выключатель 10А, 250В
Патрубок:	◻ 250мм

Дополнительная комплектация

- столешница из керамогранита 800х800, нержавеющей стали, сплошного HPL пластика;
- кран для подачи воды, газа, вакуума в рабочей зоне;
- кран с внешним управлением для подачи воды, газа, вакуума;
- канальный вентилятор с регулированием скорости вращения;
- рабочая камера со специальным химически стойким покрытием ;
- дифференциальный автомат двухполюсный 16А 250В;
- распашные двери;
- патрубок для подключения к системе вентиляции Ø150-250мм;
- выполнение шкафов больших размеров.

Шкаф вытяжной ШВЛ-04 (стандартный)

Стандартная модель вытяжного шкафа предназначена для работы с летучими, органическими веществами и агрессивными реагентами. Боковая электропанель с двух сторон

	Габаритные размеры	Размеры рабочей зоны
ширина (мм)	**1200 / 1500 / 1800**	**920 / 1220 / 1520**
глубина (мм)	**750 / 850 / 950**	**650 / 750 / 850**
высота (мм)	**2200 / 2600**	**1200 / 1600**

Стандартная комплектация

Конструкция шкафа:	Разборно-сварная из металлической трубы 60х30мм и листовой стали 0,8/1,5мм
Тип защиты конструкции:	Наружная и внутренняя антикоррозионная обработка металла (фосфатирование) с полимерным покрытием
Рабочая камера:	Специальное химически стойкое покрытие
Подъемный защитный экран:	Противоударное стекло с металлическим основанием-ручкой. Фиксируется на любой высоте. Высота подъёма 670/850мм
Стационарный экран:	Противоударное стекло с металлическим основанием. Для увеличения обзорности
Столешница:	Керамогранитная плитка 300х300мм с бортиком
Вентиляционная панель:	Для отвода тяжелых испарений, имеет съемную конструкцию
Освещение:	Светильник, размещенный вне зоны воздействия агрессивных сред
Электрическая панель:	Расположена на боковой панели. Электрические розетки 16А, 250В (2шт.) Выключатель 10А, 250В
Патрубок:	◻ 250мм
Заполнение:	Вентилируемая тумба в нижней части шкафа (двери, полка)

Дополнительная комплектация

- столешница из керамогранита 800х800, нержавеющей стали, сплошного HPL пластика и т.д. (см. «Материалы столешниц» стр.6-7);
- кран для подачи воды, газа, вакуума;
- кран с внешним управлением для подачи воды, газа, вакуума;
- сливная полипропиленовая чаша Ø100мм;
- химически стойкий смеситель TOF (Италия) или бытовой;
- раковина из нержавеющей стали или полипропилена;
- канальный вентилятор с регулированием скорости вращения;
- рабочая камера со специальным химически стойким покрытием;
- выдвижной ящик на электропанели;
- дифференциальный автомат двухполюсный 16А 250В;
- патрубок для подключения к системе вентиляции Ø150-250мм;
- тумба для реактивов с принудительной вентиляцией;
- тумба для реактивов со специальным химически стойким покрытием;
- нижняя часть без заполнения или с мобильными тумбами;
- штативная стенка.

Шкаф вытяжной ШВЛ-05 (демонстрационный)

Вытяжной шкаф для демонстрации проводимых опытов в учебных лабораториях. Конструкция шкафа позволяет контролировать и наблюдать процессы в рабочей камере со всех сторон

Габаритные размеры

ширина (мм) **900 / 1200 / 1500**

глубина (мм) **750 / 850 / 950**

высота (мм) **2200**

Стандартная комплектация

Конструкция шкафа:	Разборно-сварная из металлической трубы 60х30мм и листовой стали 0,8/1,5мм
Тип защиты конструкции:	Наружная и внутренняя антикоррозионная обработка металла (фосфатирование) с полимерным покрытием
Рабочая камера:	Полимерное покрытие. Стекло
Столешница:	Керамогранитная плитка 300х300мм с бортиком
Патрубок:	◻ 250мм
Заполнение:	Нижняя часть без заполнения

Дополнительная комплектация

- столешница из керамогранита 800х800, нержавеющей стали, сплошного HPL пластика и т.д. (см. «Материалы столешниц» стр.6-7);
- кран для подачи воды в рабочей зоне;
- сливная полипропиленовая чаша Ø100мм;
- канальный вентилятор с регулированием скорости вращения;
- дифференциальный автомат двухполюсный 16А 250В;
- электрические розетки 16А, 250В (2шт.)
- светильник и выключатель 10А, 250В;
- патрубок для подключения к системе вентиляции Ø150-250мм;
- вентилируемая тумба в нижней части шкафа (двери, полка).

Шкаф вытяжной ШВЛ-06 (универсальный)

Универсальная модель вытяжного шкафа предназначена для работы с летучими, органическими веществами и агрессивными реагентами. Боковая электропанель с одной стороны

	Габаритные размеры	Размеры рабочей зоны
ширина (мм)	**1200 / 1500 / 1800**	**1050 / 1350 / 1650**
глубина (мм)	**750 / 850 / 950**	**650 / 750 / 850**
высота (мм)	**2200 / 2600**	**1200 / 1600**

Стандартная комплектация

Конструкция шкафа:	Разборно-сварная из металлической трубы 60х30мм и листовой стали 0,8/1,5мм
Тип защиты конструкции:	Наружная и внутренняя антикоррозионная обработка металла (фосфатирование) с полимерным покрытием
Рабочая камера:	Специальное химически стойкое покрытие
Подъемный защитный экран:	Противоударное стекло с металлическим основанием-ручкой. Фиксируется на любой высоте. Высота подъёма 670/850мм
Стационарный экран:	Противоударное стекло с металлическим основанием. Для увеличения обзорности
Столешница:	Керамогранитная плитка 300х300мм с бортиком
Вентиляционная панель:	Для отвода тяжелых испарений. Имеет съемную конструкцию
Освещение:	Светильник, размещенный вне зоны воздействия агрессивных сред
Электрическая панель:	Расположена на боковой панели. Электрические розетки 16А, 250В (2шт.) Выключатель 10А, 250В;
Патрубок:	◻ 250мм
Заполнение:	Вентилируемая тумба в нижней части шкафа (двери, полка)

Дополнительная комплектация

- столешница из керамогранита 800х800, нержавеющей стали, сплошного HPL пластика и т.д. (см. «Материалы столешниц» стр.6-7);
- кран для подачи воды, газа, вакуума в рабочей зоне;
- кран с внешним управлением для подачи воды, газа, вакуума;
- сливная полипропиленовая чаша Ø100мм;
- химически стойкий смеситель TOF (Италия) или бытовой;
- раковина из нержавеющей стали или полипропилена;
- канальный вентилятор с регулированием скорости вращения;
- рабочая камера со специальным химически стойким покрытием;
- выдвижной ящик на нижней электропанели;
- дифференциальный автомат двухполюсный 16А 250В;
- патрубок для подключения к системе вентиляции Ø150-250мм;
- тумба для реактивов с принудительной вентиляцией;
- тумба для реактивов со специальным химически стойким покрытием;
- нижняя часть без заполнения или с мобильными тумбами;
- штативная стенка.

Шкаф вытяжной ШСШ-01 (для сушильных шкафов)

Вытяжной шкаф предназначен для компактного размещения сушильных шкафов

	Габаритные размеры	Размеры рабочей зоны
ширина (мм)	**900 / 1200 / 1800**	**895 / 1195 / 1795**
глубина (мм)	**750 / 850 / 950**	**700 / 800 / 900**
высота (мм)	**2200 / 2600**	**1780 / 2180**

Стандартная комплектация

Конструкция шкафа:	Разборно-сварная из металлической трубы 60х30мм и листовой стали 0,8/1,5мм
Тип защиты конструкции:	Наружная и внутренняя антикоррозионная обработка металла (фосфатирование) с полимерным покрытием
Рабочая камера:	Полимерное покрытие
Защитный экран:	Противоударное стекло в алюминиевой рамке. Распашные двери
Столешница:	Ламинированная фанера
Электрическая панель:	Расположена на задней стенке. Электрические розетки 16А, 250В (2шт.)
Патрубок:	◻ 250мм
Заполнение:	Выдвижной ящик в нижней части шкафа

Дополнительная комплектация

- столешница из керамогранита 800х800, нержавеющей стали, сплошного HPL пластика и т.д. (см. «Материалы столешниц» стр.6-7);
- канальный вентилятор с регулированием скорости вращения;
- специальное, химически стойкое покрытие рабочей камеры;
- патрубок для подключения к системе вентиляции Ø150-250мм;
- без распашных дверей.

Шкаф вытяжной ШМП-01 (для муфельных печей)

Термостойкий вытяжной шкаф предназначен для установки муфельных печей и нагревательного оборудования. Открытая рабочая зона без подъемного защитного экрана

	Габаритные размеры	Размеры рабочей зоны
ширина (мм)	**900 / 1200 / 1500 / 1800**	**895 / 1195 / 1495 / 1795**
глубина (мм)	**750 / 850 / 950**	**730 / 830 / 930**
высота (мм)	**2200 / 2600**	**1780 / 2180**

Стандартная комплектация

Конструкция шкафа:	Разборно-сварная из металлической трубы 60х30мм и листовой стали 0,8/1,5мм
Тип защиты конструкции:	Наружная и внутренняя антикоррозионная обработка металла (фосфатирование) с полимерным покрытием
Рабочая камера:	Полимерное покрытие
Столешница:	Керамогранитная плитка 300х300мм с бортиком
Электрическая панель:	Расположена под столешницей. Электрическая розетка 16А, 250В (1шт.)
Патрубок:	◻ 250мм
Заполнение:	без заполнения

Дополнительная комплектация

- столешница из керамогранита 800х800, нержавеющей стали, сплошного HPL пластика и т.д. (см. «Материалы столешниц» стр.6-7);
- канальный вентилятор с регулированием скорости вращения;
- выдвижной ящик на электропанели;
- дифференциальный автомат двухполюсный 16А 250В;
- патрубок для подключения к системе вентиляции Ø150-250мм;
- вентилируемая тумба в нижней части шкафа (двери, полка).

Чертёж ШВЛ-06

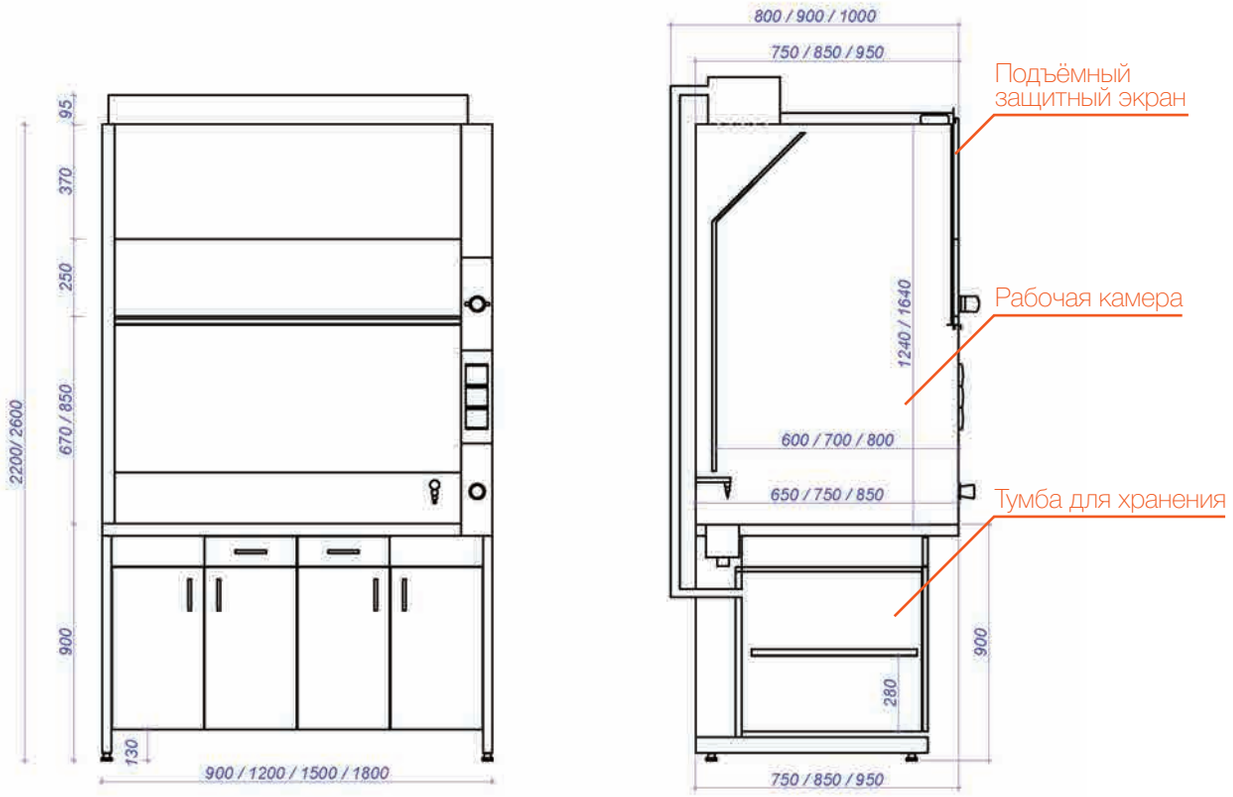

Схема распределения воздушных потоков в вытяжном шкафу

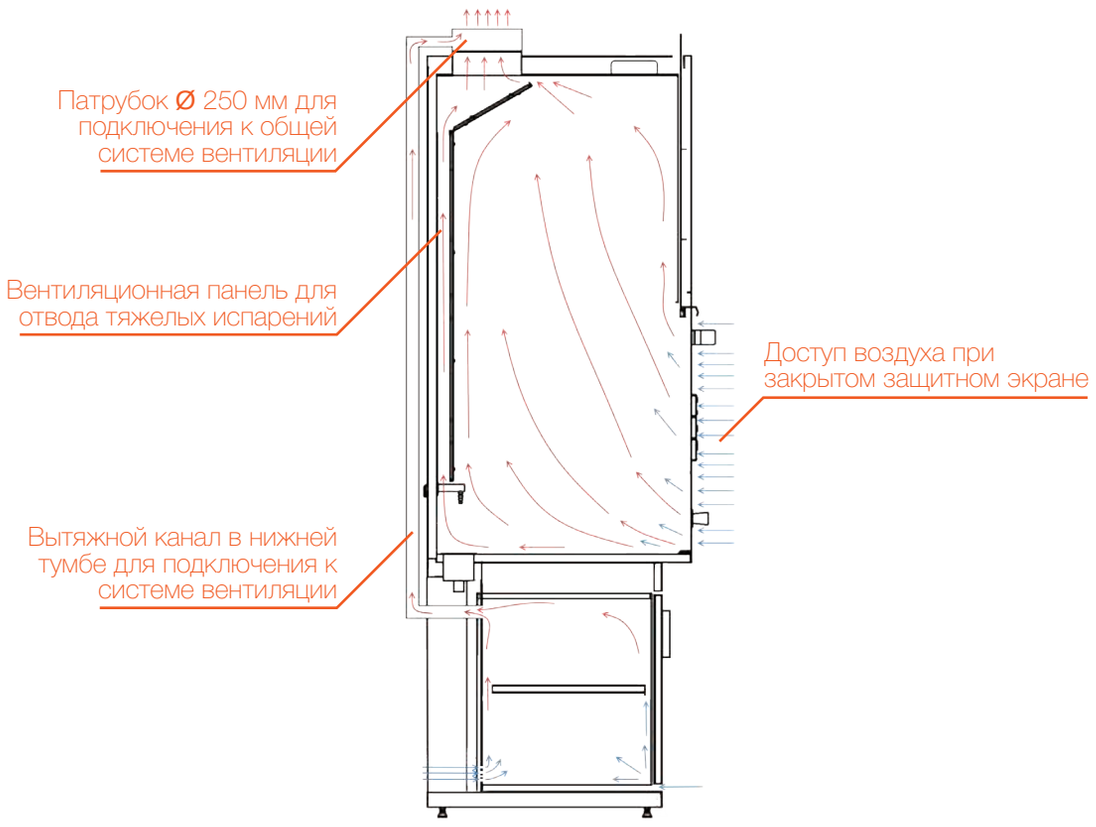

- Лабораторная мебель UOSlab – тщательно продумана под потребности персонала и обеспечивает удобные рабочие места
- Имеет эргономичный дизайн, все элементы мебели практичны, и удобны в использовании
- 3D визуализация позволит увидеть Вашу лабораторию и тщательно продумать все возможные варианты планировки

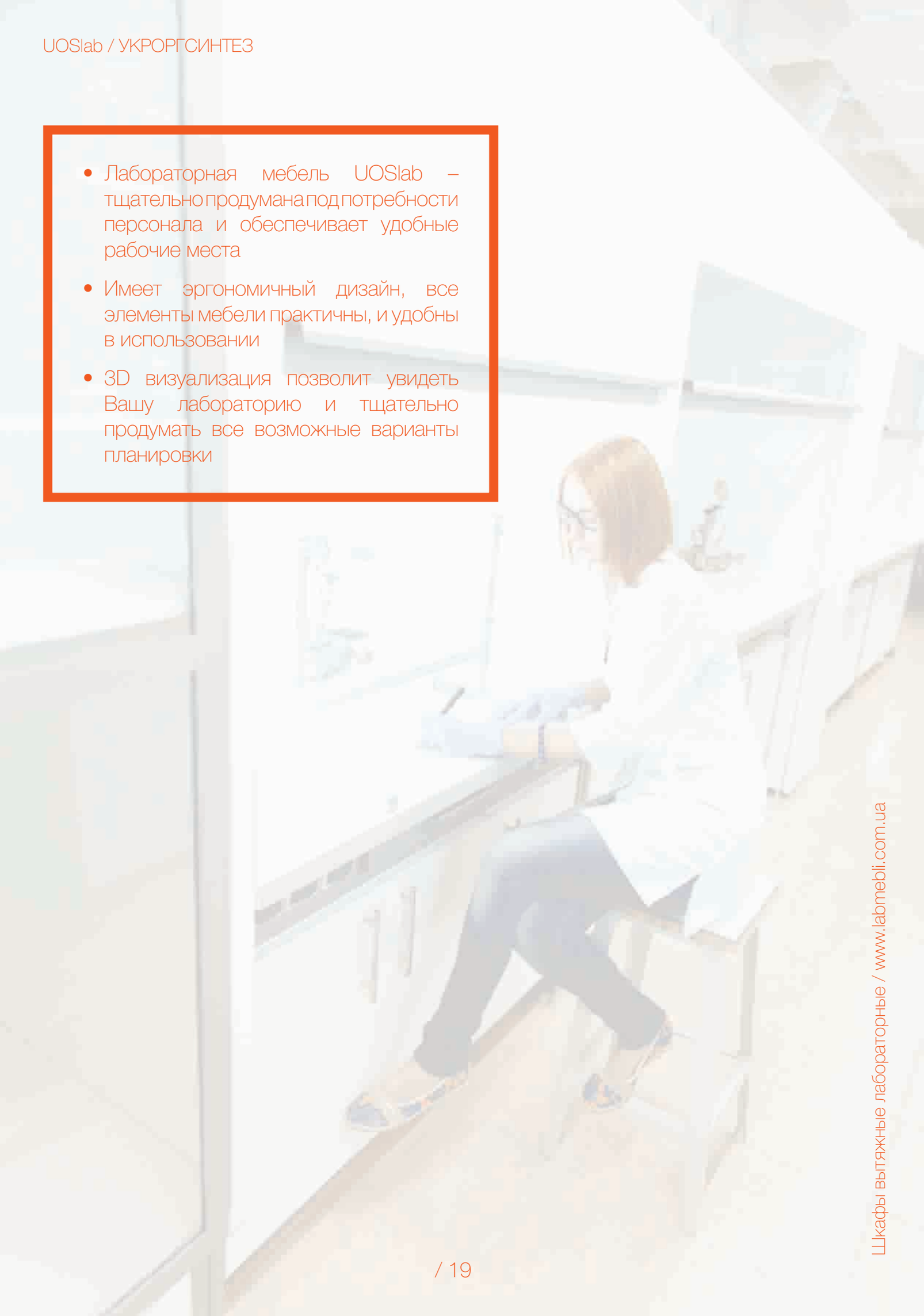

СТОЛЫ ЛАБОРАТОРНЫЕ

Столы предназначены для установки лабораторного оборудования и проведения необходимых работ лабораторного назначения. Конструкция стола включает в себя столешницу, установленную на разборно-сварной металлический каркас или подиум, с заполнением из подвесных или мобильных тумб. Различные комбинации заполнений в сочетании с надстройками позволяют формировать пристенные и островные рабочие комплексы

Серия «ЕВРО»

В основе разборной металлический каркас из трубы 60х30 мм или 50х25 мм, с полимерным покрытием

Серия «СТАНДАРТ»

В основе цельносварной металлический каркас из трубы 25х25 мм, с полимерным покрытием

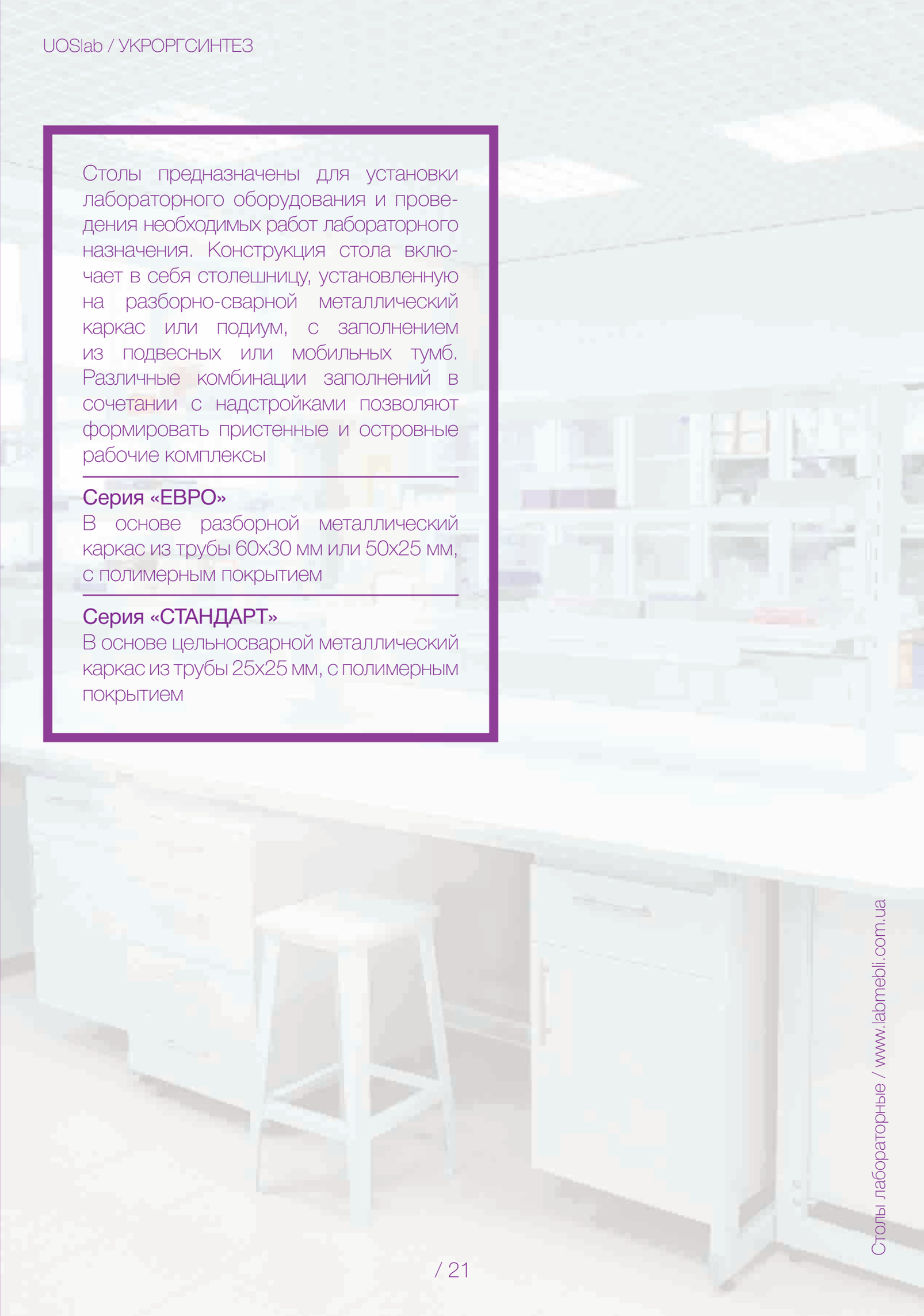

Серия ЕВРО

СТОЛЫ ЛАБОРАТОРНЫЕ ПРИСТЕННЫЕ СЛП-3

Столы пристенные предназначены для установки лабораторного оборудования и проведения необходимых работ лабораторного назначения. Столы состоят из прочного металлического каркаса, с полимерным покрытием, заполнения из тумб подвесных или мобильных и столешницы

Материал рабочей поверхности подбирается индивидуально для различных задач (см. «Материалы столешниц» стр.6-7) Допустимая распределённая нагрузка на рабочую поверхность стола – до 350 кг/см^2 и для усиленных столов до 500 кг/см^2. Регулируемые опоры для компенсации неровностей пола

ширина (мм)	**600 / 800 / 1200 / 1500 / 1800**
глубина (мм)	**600 / 700 / 750 / 900**
высота (мм)	**800 / 900**

СЛП – 3.000.05

СЛП – 3.041.05

СЛП – 3.091.05

СЛП – 3.081.05

Модульная система лабораторных столов ЕВРО позволяет создать лабораторию, необходимую для решения разных задач, и максимально удобно оборудовать рабочее пространство

СЛП – 3.011.05

СЛП – 3.021.05

СЛП – 3.031.05

СЛП – 3.051.05

СЛП – 3.061.05

СЛП – 3.071.05

СЛП – 3.091.05

СЛП – 3.101.05

СЛП–3.111.05

СТОЛЫ ЛАБОРАТОРНЫЕ ОСТРОВНЫЕ СЛО-3

СЛО – 3.091.05

Столы островные – наилучший вариант организации рабочей зоны на большом свободном пространстве лаборатории. Предназначены для установки лабораторного оборудования и проведения необходимых работ лабораторного назначения, устанавливаются в виде «острова» в центре помещения. Стол состоит из прочного металлического каркаса, с полимерным покрытием, заполнений из тумб подвесных или мобильных и столешницы

Допустимая распределённая нагрузка на рабочую поверхность стола составляет – до 350 кг/см^2 и для усиленных столов до 500 кг/см^2. Регулируемые опоры для компенсации неровностей пола

ширина (мм)	**800 / 900 / 1200 / 1500 / 1800**
глубина (мм)	**1200 / 1400 / 1500**
высота (мм)	**800 / 900**

СЛО – 3.000.05

СЛО – 3.061.05

СЛО – 3.041.05

СЛО – 3.081.05

СЛО – 3.021.05

СЛО – 3.111.05

СЛО – 3.031.05

СЛО – 3.051.05

СЛО – 3.091.05

СТОЛЫ – МОЙКИ ЛАБОРАТОРНЫЕ СМЛ-3

СМЛ – 3.202.05.0110 *

Столы-мойки предназначены для работы с водой, мытья лабораторной посуды и слива отработанных реактивов. Столы-мойки могут размещаться отдельно или служить функциональным дополнением островных столов. Состоят из раковины и столешницы, установленны на металлическом каркасе с тумбой, раковины подключаются к системе подачи воды и отвода жидкостей, встраиваются в столешницу

Мойки комплектуются специализированными лабораторными смесителями TOF (Италия). Материалы раковин и столешниц могут комбинироваться в различных вариантах. Защитные экраны для раковин, смесители, а так же сушка для посуды дополняют ассортимент предлагаемой продукции. Регулируемые опоры для компенсации неровностей пола

ширина (мм)	**600 / 800 / 900 / 1200 / 1500 / 1800**
глубина (мм)	**600 / 700 / 750 / 900**
высота (мм)	**800 / 900**

СМЛ – 3.252.05.0110 *

СМЛ – 3.202.05.1111 *

СМЛ – 3.202.05.1111 *

СМЛ – 3.252.05.0220 **

СМЛ – 3.202.05.2222 **

СМЛ – 3.202.05.2222 **

* - Раковина полипропиленовая, химически стойкий смеситель TOF

** - Раковина нержавеющая, смеситель бытовой

СТОЛЫ ЛАБОРАТОРНЫЕ ТОРЦЕВЫЕ СЛТ-3

Торцевые столы являются удобным завершением островных столов, и в стандартном исполнении представлены тремя моделями с различными комбинациями рабочей поверхности и наполнения. Столы могут комплектоваться мойками и смесителями

Основа торцевых столов – разборной металлический каркас порошковой окраской и подвесной тумбой. Регулируемые опоры для компенсации неровностей пола

ширина (мм)	**1200 / 1400 / 1500**
глубина (мм)	**700**
высота (мм)	**800 / 900**

СЛТ – 3.000.05

СЛТ – 3.101.05

СЛТ – 3.111.05

Серия СТАНДАРТ

СТОЛЫ ЛАБОРАТОРНЫЕ ПРИСТЕННЫЕ СЛП-1

Столы состоят из цельносварного металлического каркаса из трубы 25х25 мм, с полимерным покрытием, заполнений из тумб подвесных или мобильных и столешницы

Материал рабочей поверхности подбирается индивидуально для различных задач. Допустимая распределённая нагрузка на рабочую поверхность стола – до 300 кг/см^2

Регулируемые опоры для компенсации неровностей пола

ширина (мм) **600 / 800 / 900 / 1200 / 1500 / 1800**

глубина (мм) **600 / 700 / 750**

высота (мм) **800 / 900**

СЛП – 1.000.05

СЛП – 1.041.05

СЛП – 1.081.05

СЛП – 1.091.05

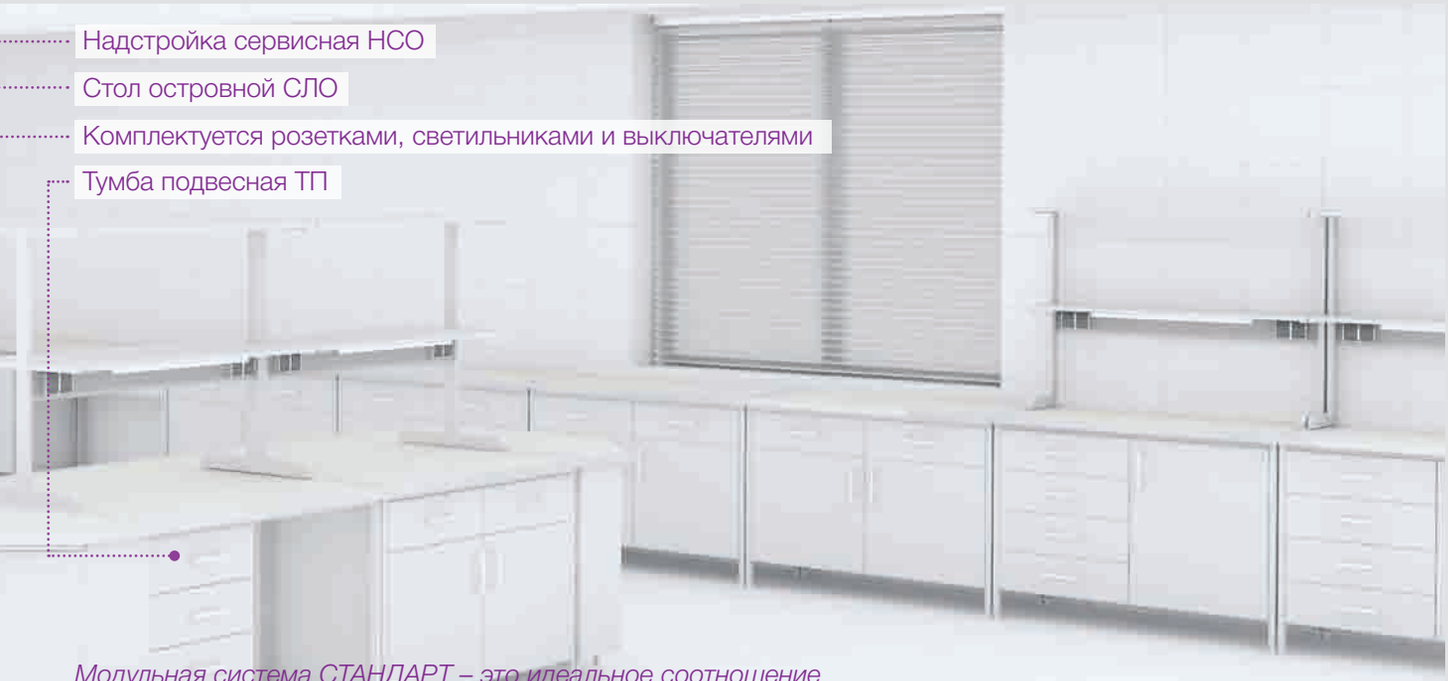

Модульная система СТАНДАРТ – это идеальное соотношение цены и качества. Высококачественные материалы и эргономический дизайн, свободный подбор модулей

СЛП – 1.011.05

СЛП – 1.021.05

СЛП – 1.031.05

СЛП – 1.051.05

СЛП – 1.061.05

СЛП – 1.071.05

СЛП – 1.091.05

СЛП – 1.101.05

СЛП – 1.111.05

СТОЛЫ ЛАБОРАТОРНЫЕ ОСТРОВНЫЕ СЛО-1

СЛО – 1.091.054

Стол состоит из прочного каркаса из металлической трубы 25х25 мм с тумбой, с полимерным покрытием, заполнений из тумб подвесных или мобильных и столешницы

Допустимая распределённая нагрузка на рабочую поверхность стола составляет – до 300 кг/см^2

Регулируемые опоры для компенсации неровностей пола

ширина (мм)	**800 / 900 / 1200 / 1500 / 1800**
глубина (мм)	**1200 / 1400 / 1500 / 1800**
высота (мм)	**800 / 900**

СЛО – 1.000.05

СЛО – 1.061.05

СЛО – 1.041.05

СЛО – 1.111.05

СЛО – 1.081.05

СЛО – 1.021.05

СЛО – 1.031.05

СЛО – 1.051.05

СЛО – 1.091.05

СТОЛЫ – МОЙКИ ЛАБОРАТОРНЫЕ СМЛ-1

СМЛ – 1.202.05.0110 *

Столы-мойки могут размещаться отдельно или служить функциональным дополнением островных столов. Состоят из раковины и столешницы, установленные на металлическом каркасе 25х25 мм с тумбой, раковины подключаются к системе подачи воды и отвода жидкостей, встраиваются в столешницу. Комплектуются специализированными лабораторными смесителями

Материалы раковин и столешниц могут комбинироваться в различных вариантах. Защитные экраны для раковин, смесители, а так же сушка для посуды дополняют ассортимент предлагаемой продукции. Регулируемые опоры для компенсации неровностей пола

ширина (мм) **800 / 900 / 1200 / 1500 / 1800**

глубина (мм) **600 / 700 / 750**

высота (мм) **800 / 900**

СМЛ – 1.252.05.0110 *

СМЛ – 1.202.05.1111 *

СМЛ – 1.202.05.1111 *

СМЛ – 1.252.05.0220 **

СМЛ – 1.202.05.2222 **

СМЛ – 1.202.05.2222 **

* - Раковина полипропиленовая, химически стойкий смеситель TOF

** - Раковина нержавеющая, смеситель бытовой

СТОЛЫ ЛАБОРАТОРНЫЕ ТОРЦЕВЫЕ СЛТ-1

Торцевые столы являются удобным завершением островных столов, и в стандартном исполнении представлены тремя моделями с различными комбинациями рабочей поверхности и наполнения

Основа торцевых столов – сварной каркас из металлической трубы 25х25 мм, с полимерным покрытием и тумбой

Регулируемые опоры для компенсации неровностей пола

ширина (мм) **1200 / 1400 / 1500 / 1800**

глубина (мм) **700**

высота (мм) **800 / 900**

СЛТ – 1.000.05

СЛТ – 1.101.05

СЛТ – 1.111.05

ТУМБЫ ЛАБОРАТОРНЫЕ

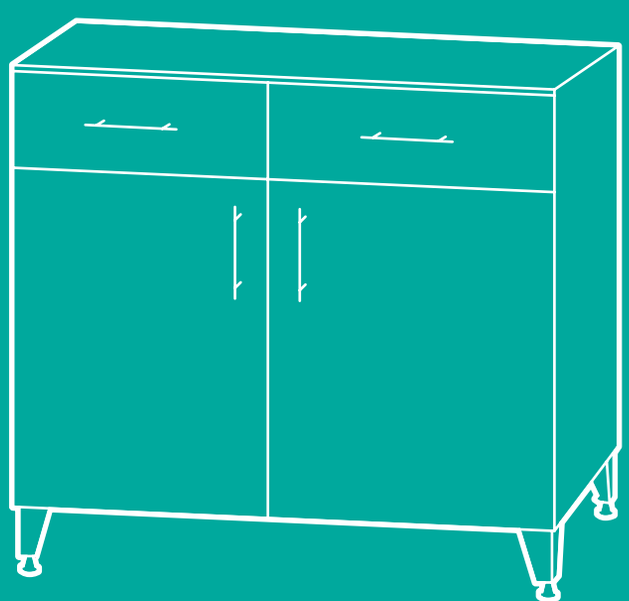

Тумбы лабораторные – универсальный и удобный вид мебели, служит для хранения реактивов, оборудования и документации

Тумбы лабораторные бывают стационарные, мобильные и подвесные. Изготавливаются из металла, с полимерным покрытием, ламинированной ДСП или фанеры

ТУМБЫ ПОДВЕСНЫЕ (ТП)

Тумбы подвесные представляют собой универсальный элемент мебели, унифицированные ко всем сериям островных и пристенных лабораторных столов. Крепятся к каркасам столов и при этом, являются легкозаменяемыми. Возможны различные комбинации с выдвижными ящиками, навесными дверьми или полками с надежными механизмами полного выдвижения

Изготавливаются из металла, с полимерным покрытием, ламинированной ДСП или фанеры

ТП – 3.092

ширина (мм) серия ЕВРО (код 3)
400 / 450 / 500 / 600 / 800 / 900 / 1000 / 1200
глубина (мм)
435 / 535 / 585 / 735
высота (мм)
580 / 680

ширина (мм) серия СТАНДАРТ (код 1)
425 / 475 / 500 / 550 / 575 / 725 / 850 / 875 / 950 / 1150
глубина (мм)
495 / 595 / 645 / 795
высота (мм)
615 / 715

ТП – 3.022

ТП – 3.032

ТП – 3.042

ТП – 3.052

ТП – 3.062

ТП – 3.072

ТП – 3.082

ТП – 3.092

ТП – 3.102

ТУМБЫ МОБИЛЬНЫЕ (ТМ)

ТМ – 1.031.01

Тумбы мобильные очень удобны в применении, могут быть использованы как самостоятельное изделие

Возможны различные комбинации с выдвижными ящиками, навесными дверьми или полками с надежными механизмами полного выдвижения

Изготавливаются из металла, с полимерным покрытием, ламинированной ДСП или фанеры

ширина (мм)
400 / 450 / 500 / 600 / 800
глубина (мм)
420 / 520
высота (мм)
630 / 730

ТМ – 1.031.01

ТМ – 1.041.01

ТМ – 1.051.01

ТМ – 1.061.01

ТМ – 1.071.01

ТМ – 1.091.01

ТУМБЫ СТАЦИОНАРНЫЕ (ТС-1)

ТС – 0.031.01

Тумбы стационарные очень удобны в применении, могут быть использованы как самостоятельное изделие

Тумбы стационарные ТС-1 могут быть использованы для комплектаций рабочих мест в лабораториях различного профиля

Изготавливаются из металла, с полимерным покрытием, ламинированной ДСП или фанеры

Тумбы стационарные ТС-1 на отдельных ножках h – 130 мм

ширина (мм)
400 / 450 / 500 / 600 / 800
глубина (мм)
420 / 520 / 600 / 700
высота (мм)
750 / 800 / 900

ТС – 0.031.01

ТС – 0.041.01

ТС – 0.051.01

ТС – 0.061.01

ТС – 0.071.01

ТС – 0.091.01

ТУМБЫ СТАЦИОНАРНЫЕ (ТС-2)

ТС – 1.031.10

Тумбы стационарные ТС-2 могут применяться при комплектации лаборатории, они очень удобны в применении

Тумбы стационарные ТС-2 на подиумной конструкции и со столешницей из постформинга или другого материала на выбор (см. материал столешниц стр.6-7)

Изготавливаются из металла, с полимерным покрытием, ламинированной ДСП или фанеры

ширина (мм)
400 / 450 / 500 / 600 / 800
глубина (мм)
600
высота (мм)
800 / 900

ТС – 1.031.10

ТС – 1.041.10

ТС – 1.051.10

ТС – 1.061.10

ТС – 1.071.10

ТС – 1.091.10

НАДСТРОЙКИ ЛАБОРАТОРНЫЕ

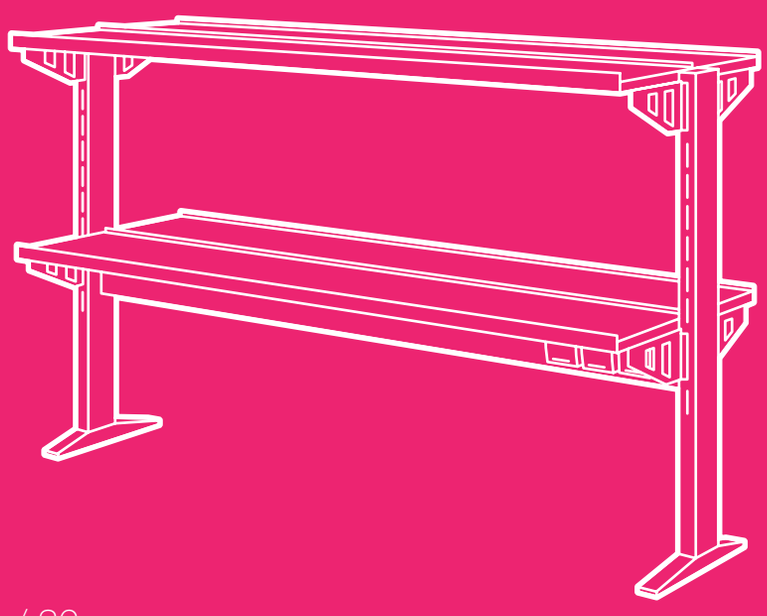

НАДСТРОЙКИ СЕРВИСНЫЕ (НСП/НСО)

Надстройки сервисные предназначены для расширения рабочего пространства, за счёт добавления полок и шкафчиков над рабочим столом. Также благодаря надстройке, появляется возможность размещения сервисных модулей с электрическими компонентами и встроенных модулей с кранами для воды и газа

Надстройка состоит из прочного металлического каркаса, с полимерным покрытием, полок и шкафчиков. Полки могут быть выполнены из ЛДСП, ламината высокого давления, стекла или на выбор заказчика

ширина (мм) **600 / 900 / 1200 / 1500 / 1800**

глубина (мм) **480**

высота (мм) **900**

НСП-1.011.000

НСП-1.011.120

НСО-1.011.240

НСП-2.011.000

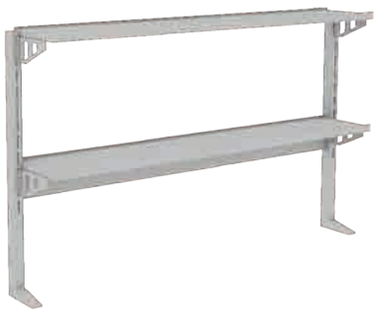

НСП-2.011.120

НСО-2.011.240

НАДСТРОЙКИ ТИТРОВАЛЬНЫЕ (НСТ)

Титровальные настройки устанавливаются на столы лабораторные пристенные и островные

Предназначены для эффективного и удобного проведения анализов титрометрическим методом. В основе титровальных надстройки металлический каркас, с полимерным покрытием. Надстройки оборудованы экраном из белого матового стекла с LED подсветкой. Штативы изготовлены из нержавеющей стали и укомплектованы держателями для бюреток

ширина (мм) **600 / 900 / 1200 / 1500 / 1800**

глубина (мм) **270 / 480**

высота (мм) **900**

НСТ-1.311.020

НСТ-1.301.020

СТОЛЫ ВЕСОВЫЕ, ДЛЯ ПРИБОРОВ

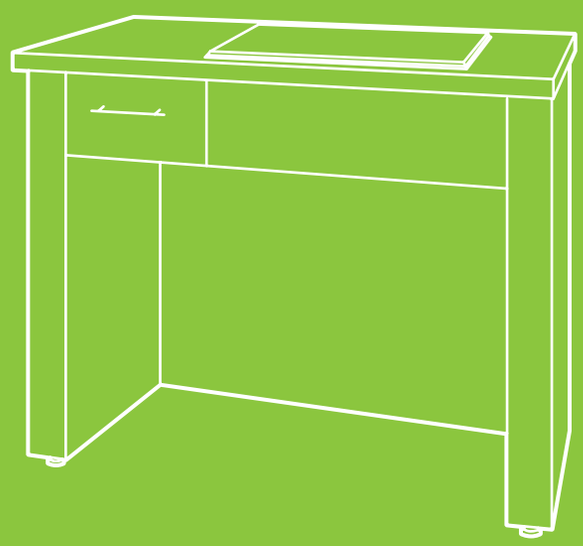

СТОЛЫ ВЕСОВЫЕ ЛАБОРАТОРНЫЕ (СЛВ)

Столы весовые виброустойчивые предназначены для установки и эксплуатации чувствительных аналитических весов, которые позволяют измерить наименьшие значения минимального веса

Стол для весов имеет сварной каркас с установленной на демпферы гранитной плитой. Столы для аналитических весов делятся на: 1-каркасные и 2-каркасные

В стандартной комплектации стол для весов имеет усиленный металлический каркас, полированную гранитную плиту и столешницу по выбору заказчика (см. «Материалы столешниц» стр.6-7)

ширина (мм) **500 / 540 / 750 / 900 / 1200 / 1500**

глубина (мм) **500 / 540 / 600 / 700 / 750**

высота (мм) **800 / 900**

СЛВ-1.000.00

СЛВ-1.001.00

СЛВ-3.011.05

СЛВ-1.011.05

СЛВ-3.000.05.010

СЛВ-3.000.05.101

СТОЛЫ ЛАБОРАТОРНЫЕ ДЛЯ ПРИБОРОВ (СЛП)

Столы для приборов предназначены для установки лабораторного оборудования и работы с ним

Изготавливаются из прочного металлического каркаса, с полимерным покрытием, столешницы и электропанели с блоком розеток, комплектуются подвесными или мобильными тумбами

СЛП-3.021.05.040

СЛП-3.041.05.040

СЛП-3.101.05.040

ШКАФЫ ДЛЯ ХРАНЕНИЯ

Многие химические реактивы, необходимые для работы в лаборатории – это опасные вещества. Они требуют соблюдения особых условий и правил применения и хранения

Неотъемлемой частью лаборатории являются шкафы для хранения. Шкафы UOSlab соответствуют всем нормам по технике безопасности

В зависимости от назначения шкафы делятся по типам:

- Шкафы для реактивов, для хранения токсичных материалов ШР;
- Шкафы для хранения кислот и агрессивных веществ ШХ химически стойкие;
- Шкафы-сейфы ШС с усиленным металлическим каркасом и возможностью крепления шкафов к полу или стенам лаборатории;
- Шкафы лабораторные для хранения, лабораторной посуды, мелкого и среднего оборудования, средств первой помощи ШЛ – из металла или ЛДСП;
- Шкафы для одежды ШО;
- Шкафы для безопасного хранения газовых баллонов ШБ;
- Стеллажи.

ШКАФ ДЛЯ ХРАНЕНИЯ РЕАКТИВОВ (ШР)

Шкаф предназначен для безопасного хранения токсичных химических реактивов и веществ, выделяющих опасные испарения

ширина (мм) **600 / 800 / 900**

глубина (мм) **600**

высота (мм) **1950 (+100)**

Стандартная комплектация

- наружная и внутренняя антикоррозионная обработка металла (фосфатирование) с полимерным покрытием;
- полки стационарные, изготовлены из листовой стали с полимерным покрытием;
- патрубок для подключения к системе вентиляции Ø100мм;
- замок 2шт;
- регулируемые опоры 0-30мм.

Дополнительная комплектация

- съёмные полки из монолитного химически стойкого пластика, полипропилена или нержавеющей стали;
- выдвижной ящик в нижней части шкафа;
- вентилятор канального типа;
- ригельный замок;
- установка шкафа на металлические регулируемые ножки или подиум.

ШКАФ ДЛЯ ХРАНЕНИЯ химически стойкий (ШХ)

Шкаф химически стойкийпредназначены для раздельного и безопасного хранения кислот и щелочей, выделяющих агрессивные испарения. Зона хранения со специальным химически стойким покрытием

ширина (мм) **600 / 800 / 900**

глубина (мм) **600**

высота (мм) **1950 (+100)**

Стандартная комплектация

- наружная и внутренняя антикоррозионная обработка металла (фосфатирование) с полимерным покрытием;
- зона хранения со специальным химически стойким покрытием;
- полки стационарные, изготовлены из листового металла со специальным химически стойким покрытием;
- патрубок для подключения к системе вентиляции Ø100мм;
- регулируемые опоры 0-30мм.

Дополнительная комплектация

- съёмные полки из монолитного химически стойкого пластика, полипропилена или нержавеющей стали;
- выдвижной ящик в нижней части шкафа;
- вентилятор канального типа;
- ригельный замок;
- химически стойкая капсула из полипропилена;
- установка шкафа на металлические регулируемые ножки или подиум.

ШКАФ СПЕЦИАЛЬНЫЙ для хранения реактивов (ШС)

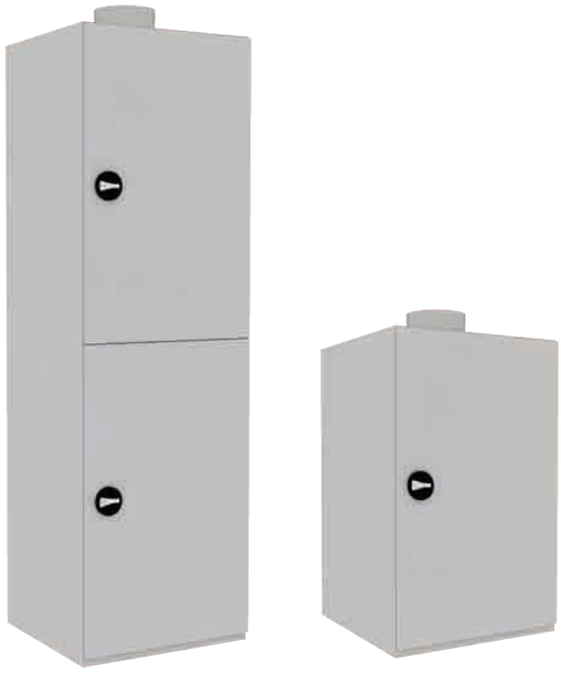

Шкаф специальный предназначен для безопасного хранения токсичных материалов, и легковоспламеняющихся веществ, требующих особую сохранность. Шкаф может крепиться к полу или стенам лаборатории

ширина (мм) **600 / 800 / 900**

глубина (мм) **600**

высота (мм) **700 / 1950 (+100)**

Стандартная комплектация

- наружная и внутренняя антикоррозионная обработка металла (фосфатирование) с полимерным покрытием;
- двойные металлические стенки с заполнением из минеральной ваты;
- полки, изготовлены из листовой стали, с полимерным покрытием стали;
- патрубок для подключения к системе вентиляции Ø100мм;
- ригельный замок;
- регулируемые опоры 0-30мм.

Дополнительная комплектация

- съёмные полки из монолитного химически стойкого пластика, полипропилена или нержавеющей стали;
- зона хранения со специальным химически стойким покрытием.

ШКАФ-КАРГО для хранения реактивов (ШР)

Шкаф-карго предназначен для безопасного храненияхимических реактивов. Полки в шкафах монтируются на выдвижной каркас на усиленных роликах, обеспечивающие легкий доступ с обеих сторон шкафа

ширина (мм) **240 / 460**

глубина (мм) **600 / 750 / 850 / 900**

высота (мм) **1950 / 2200**

Стандартная комплектация

- наружная и внутренняя антикоррозионная обработка металла (фосфатирование) с полимерным покрытием;
- 5 полок из окрашенного листового металла;
- патрубок для подключения к системе вентиляции Ø100мм;
- регулируемые опоры 0-30мм.

Дополнительная комплектация

- полки из нержавеющей стали;
- вентилятор канального типа;
- конструкция полностью из нержавеющей стали.

ШКАФ для хранения одежды (ШО)

Шкаф металлический предназначен для хранения одежды и личных вещей в лаборатории

ширина (мм) **300 / 400 / 600 / 800**

глубина (мм) **500**

высота (мм) **1800 / 1950**

Стандартная комплектация

- наружная и внутренняя антикоррозионная обработка металла (фосфатирование) с полимерным покрытием;
- полка стационарная для головных уборов;
- держатель для вешалок;
- замок;
- регулируемые опоры 0-30мм.

Дополнительная комплектация

- дополнительная полка для обуви;
- установка на металлические регулируемые ножки или подиум.
- шкаф для одного баллона ШО-01;
- шкаф для двойного баллона ШО-02.

ШКАФ для хранения газовых баллонов (ШБ)

Шкаф металлический предназначен для хранения газовых баллонов

ширина (мм) **400 / 625**

глубина (мм) **500**

высота (мм) **1850**

Стандартная комплектация

- наружная и внутренняя антикоррозионная обработка металла (фосфатирование) с полимерным покрытием;
- разборная конструкция;
- держатель для баллонов;
- патрубок для подключения к системе вентиляции Ø100мм;
- замок;
- регулируемые опоры 0-30мм.

Дополнительная комплектация

- каркасная конструкция;
- изготовление шкафа на 2 баллона;
- шкаф для одного баллона ШБ-01;
- шкаф для двух баллонов ШБ-02.

ШКАФЫ для хранения (ШЛ)

Шкафы лабораторные ШЛ предназначены для хранения лабораторной посуды, легкого оборудования, неопасных химических реактивов и документов. Изготавливаются из листового металла или ламинированной ДСП

ширина (мм) **400 / 600 / 800 / 900 / 1200**

глубина (мм) **400 / 600**

высота (мм) **1950**

Стандартная комплектация

Металлические шкафы:

- наружная и внутренняя антикоррозионная обработка металла (фосфатирование) с полимерным покрытием;
- полки стационарные, изготовлены из листового окрашенного металла;
- регулируемые опоры 0-30мм.

Шкафы из ламинированной ДСП:

- корпус, полки и двери из ЛДСП 18 мм светло-серого цвета;
- 4 полки из ЛДСП 18 мм светло-серого цвета;
- регулируемые опоры 0-30мм.

Дополнительная комплектация

- патрубок для подключения к системе вентиляции Ø100мм;
- установка на металлический подиум;
- стеклянные полки;
- замок.

ШЛ-2.131

ШЛ-2.151

ШЛ-2.161

ШЛ-2.231

ШЛ-2.221

ШЛ-2.251

СТЕЛЛАЖИ для хранения (СТ)

Стеллажи используются для хранения инвентаря, документов и товарных запасов. Типоразмер стеллажа подбирается индивидуально в зависимости от его назначения, условий эксплуатации и предполагаемой нагрузки

Стеллажи металлические:
ширина (мм) **750 / 1000 / 1150**

глубина (мм) **300 / 400 / 500 / 600**

высота (мм) **1000 / 1500 / 2000 / 2500**

Стеллажи из ЛДСП:
ширина (мм) **400 / 600 / 800 / 900 / 1200**

глубина (мм) **400 / 600**

высота (мм) **1950**

СТ-1

Стеллажи металлические:

В основе металлических стеллажей – сварная или сборно-разборная металлическая конструкция, состоящая из вертикальных стоек, которые соединены между собой при помощи полок или горизонтальных траверс

Секции хранения стеллажей собираются в один либо несколько рядов необходимой длины с требуемым количеством ярусов

В зависимости от несущей нагрузки стеллажи имеют 2 варианта исполнения: стандартная (нагрузка от 80 до 200 кг) и усиленная конструкция (нагрузка до 3000 кг)

Стеллажи из ламинированной ДСП:

В основе стеллажей из ЛДСП сборно-разборная конструкция из вертикальных стоек и полок из ДСП

Секции хранения стеллажей собираются в один либо несколько рядов необходимой длины с требуемым количеством ярусов

СТ-1

СТ-2

СТ-0

СТ-0

- Комплектующие изделия которые применяются при изготовлении лабораторной мебели устойчивы к воздействию агрессивных сред, влагостойкие, ударопрочные, термо-стойкие
- Электро панели удобно расположены на лицевых поверхностях мебели, оборудованы брызгозащищёнными розетками и выключателями

КОМПЛЕКТУЮЩИЕ И АКСЕССУАРЫ

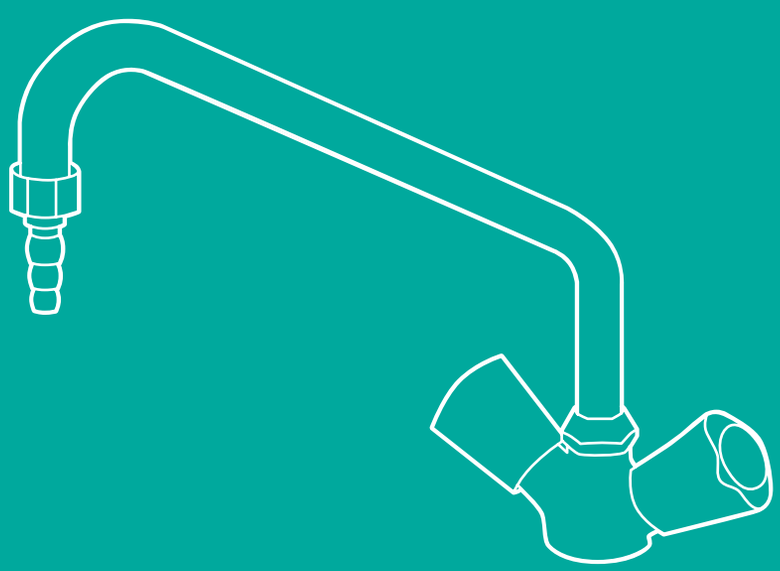

Комплектующие для лабораторной мебели

Раковина ПП (серая)

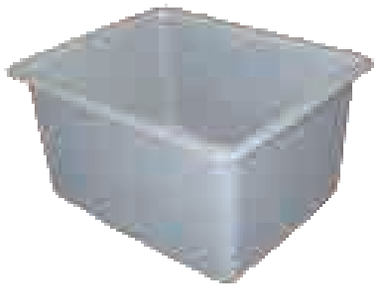

Размеры (мм) **550 x 450 x 300**

Раковина ПП (белая)

Размеры (мм) **560 x 460 x 300**

Раковина из нержавеющей стали

Широкий типоразмерный ряд

Химически стойкая лабораторная сантехника TOF (Италия)

Смеситель TOF

Кран для холодной воды TOF

Аварийный душ для глаз

Сантехника бытовая

Кран для холодной воды TOF настенный

Кран для холодной воды с выносным управлением

Кран для газа настенный

Дополнительная сантехника

Смеситель бытовой

Слив полипропиленовый, Диаметр 100мм

Кран для холодной воды настенный

ДОПОЛНИТЕЛЬНОЕ ОБОРУДОВАНИЕ

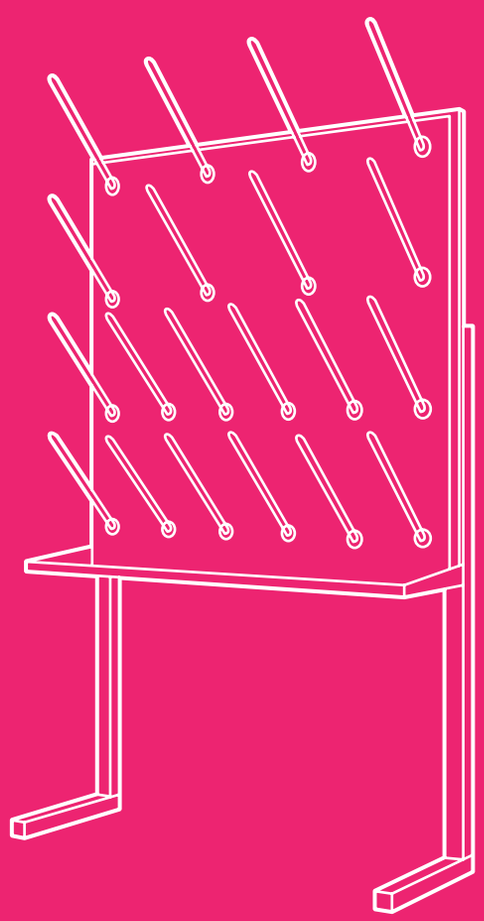

Защитный экран

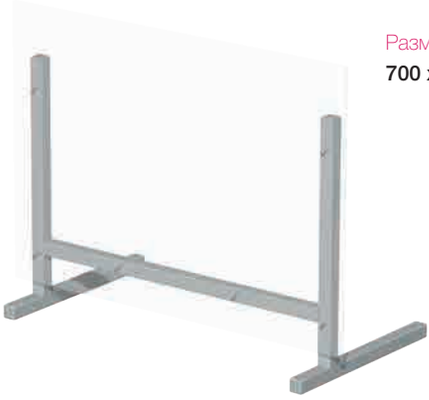

Размеры (мм)
700 x 400 x 550

Защитный экран из оргстекла защищает от мелких осколков, брызг реактивов. Изготавливается на металлическом каркасе, окрашен порошковой краской

Зонт вытяжной

Размеры (мм)
1000 x 700 x 300

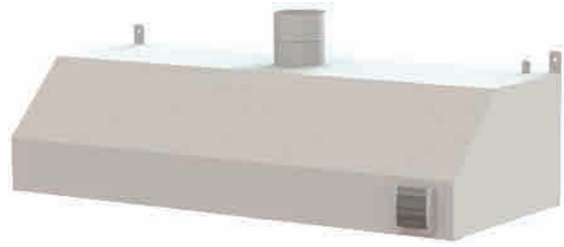

Зонт вытяжной изготовлен из листового металла, окрашен порошковой эпоксиполиэфирной краской. Зонт вытяжной предназначен для отвода вредных испарений. Монтаж настенный

Штатив лабораторный

Висота (мм)
1000 / 1200

Штатив с тяжелым, устойчивым основанием. Материал штатива – нержавеющая сталь Ø 12 мм, основание – сталь

Штативная стенка

Размеры (мм)
1340 x 450 x 1200

Штативная стенка с семью штативами. Материал штативов – нержавеющая сталь Ø 12 мм. Лапки для бюреток под заказ

Сервисный столик

Материал столика – сталь, окрашенная порошковой краской или нержавеющая сталь. Две полки, выдвижной ящик для хранения инструментов. Ручка для перемещения стола

Тележка для баллонов

Тележка для баллонов используется для перевозки газовых баллонов на небольшие расстояния в лабораториях и медицинских организациях

Надстройки лабораторные / www.labmebli.com.ua

Блок розеток

Дополнительный блок для установки на столешницу стола, имеет класс защиты IP 55, монтируется на металлической трубе

Электропанель

Электропанель с удобным размещением розеток и выключателей

Подставка под дистиллятор настенная

Основа подставки – цельносварной каркас, окрашенный порошковой краской. Полка изготовлена из влагостойкой фанеры или ламината высокого давления. Установка настенная

Подставка под дистиллятор напольная П-образная

Основа подставки – цельносварной каркас, окрашенный порошковой краской. Полка изготовлена из влагостойкой фанеры или ламината высокого давления. Установка напольная

СУШКА ДЛЯ ЛАБОРАТОРНОЙ ПОСУДЫ

Сушка лабораторная выполнена из белого полипропилена толщиной 8мм, имеет поддон из нержавеющей стали с трубкой для отвода воды. Количество стержней – 20 штук

Выполняется в 2-х вариантах: настенный и настольный

- Материал стержней – пластик
- Поддон для сбора воды с водоотводной трубкой
- Устанавливается на стол или подвешивается на стену

СУШ – 01

Ширина (мм)
600 / 190 / 900

СУШ – 02

Ширина (мм)
600 / 190 / 600

- Большой ассортимент химически стойких столешниц позволяет удовлетворить самые высокие требования к прочности
- Мебель комплектуется полипропиленовыми мойками, устойчивыми к воздействию агрессивных сред
- Столы имеют усиленный металлический каркас выдерживающий нагрузку до 350 кг

МЕБЕЛЬ ДЛЯ ПЕРСОНАЛА

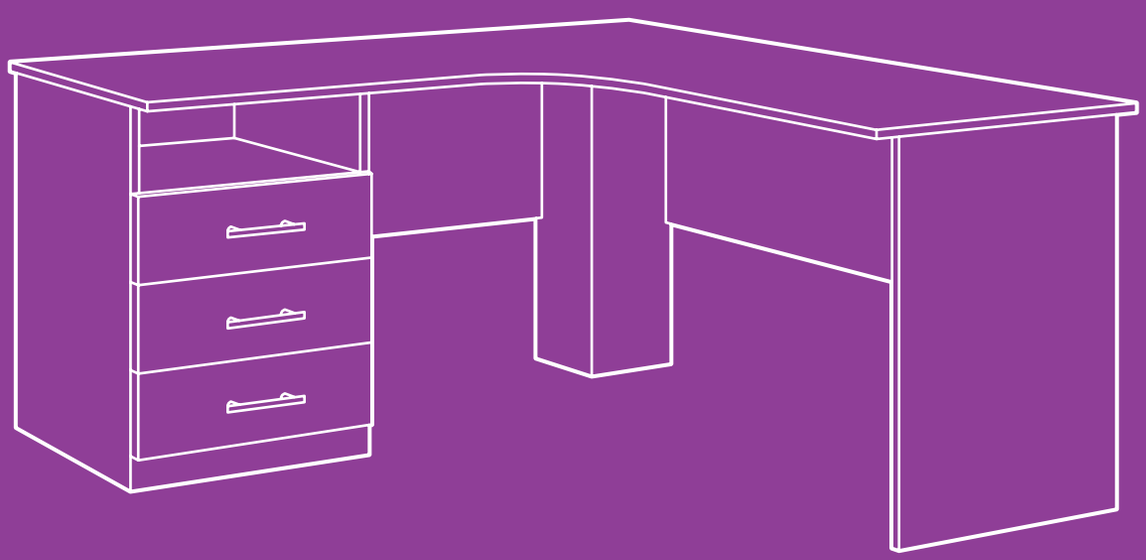

Современная лаборатория – это многофункциональное помещение, где параллельно с лабораторной мебелью используется и корпусная мебель для персонала. Во многих лабораториях необходимы рабочие места для работы с документами, их обработкой и хранением, но при этом нет необходимости в усиленной или химически стойкой составляющей, что в свою очередь ведет к удорожанию. Мебель для персонала гармонично будет сочетаться с лабораторной мебелью и составит общее рабочее пространство

Вся мебель в стандартном исполнении изготавливается из ламинированной ДСП, а при использовании мебели в помещениях с повышенной влажностью применяется металлический каркас и ламинированная влагостойкая фанера

Столы рабочие (СР)

Бескаркасные

На металлическом каркасе

Столы рабочие выполняются в 2-х вариантах: бескаркасные и на металлическом каркасе. Допустимая распределённая нагрузка на рабочую поверхность стола – до 150 кг

Столешница изготавливается из ламинированной ДСП. Толщина столешницы в стандартном исполнении 18 мм

ширина (мм)	**1200 / 1400 / 1500 / 1600 / 1800**
глубина (мм)	**600 / 650 / 700 / 750 / 800**
высота (мм)	**750**

Варианты исполнения бескаркасных столов:

СР-0.001

СР-0.011

СР-0.051

СР-0.031

СР-0.041

СР-0.061

Варианты заполнения столов могут отличаться от предложенных. (см. «Тумбы стационарные и мобильные» стр.60)
Столы могут дополнительно комплектоваться навесными шкафчиками для документов. (см. «Полки и шкафчики» стр.59)
Столешница может быть выполнена из другого материала. (см. «Материалы столешниц» стр.6-7)

Мебель для персонала / www.labmebli.com.ua

Столы рабочие угловые (СУ)

Бескаркасные

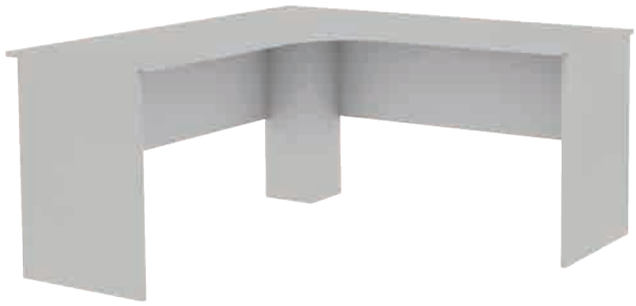

На металлическом каркасе

Стол предназначен для работы, сидя с документами и вычислительной техникой. Допустимая распределённая нагрузка на рабочую поверхность стола – до 150 кг

Столешница изготавливается из ламинированной ДСП. Толщина столешницы в стандартном исполнении 18 мм

Столы рабочие выполняются в 2-х вариантах: бескаркасные и на металлическом каркасе

ширина (мм)	**1200 / 1400 / 1500 / 1600**
глубина (мм)	**1200 / 1400 / 1500 / 1600**
высота (мм)	**750**

Варианты исполнения щитовых бескаркасных столов:

СУ-0.001

СУ-0.051

СУ-0.061

СУ-0.031

СУ-0.041

СУ-0.111

Варианты заполнения столов могут отличаться от предложенных. (см. «Тумбы стационарные и мобильные» стр.60)
Столы могут дополнительно комплектоваться навесными шкафчиками для документов. (см. «Полки и шкафчики» стр.59)
Столешница может быть выполнена из другого материала. (см. «Материалы столешниц» стр.6-7)

Мебель для персонала / www.labmebli.com.ua

Шкафы для хранения одежды и документов

Шкафы для хранения предназначены для хранения документов, одежды и других предметов в сухом и проветриваемом помещении

Шкафы можно устанавливать на металлические ножки

ширина (мм)	400 / 600 / 700 / 800 / 900
глубина (мм)	380 / 600
высота (мм)	1800 / 2100

ШЛ-0.111

ШО-0.121

ШЛ-0.131

ШЛ-0.141

ШЛ-0.161

ШЛ-0.211

ШО-0.221

ШЛ-0.231

ШЛ-0.241

Мебель для персонала / www.labmebli.com.ua

Полки и шкафчики

Полки и шкафчики навесные предназначены для хранения документов и других предметов в сухом, проветриваемом помещении

Способ монтажа настенный

ширина (мм)	300 / 400 / 500 / 600 / 800 / 900
глубина (мм)	300 / 380
высота (мм)	400 / 600 / 800

Стандартные

ШН-0.001

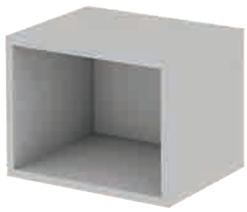

ШН-0.121

ШН-0.141

Высокие

ШН-0.001

ШН-0.121

ШН-0.141

Широкие

ШН-0.001

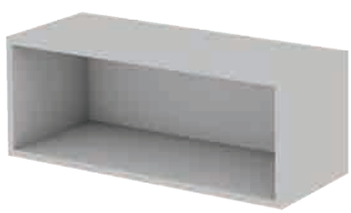

ШН-0.221

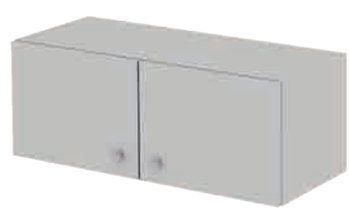

ШН-0.241

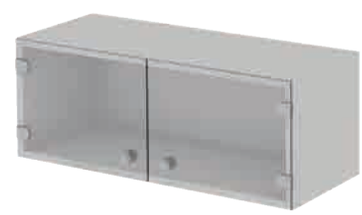

Высокие и широкие

ШН-0.001

ШН-0.221

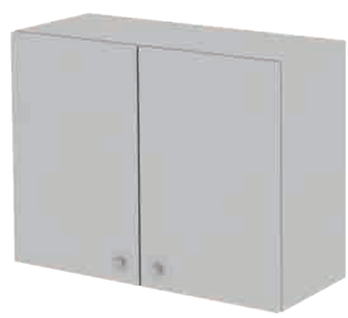

ШН-0.241

Мебель для персонала / www.labmebli.com.ua

Тумбы стационарные и мобильные (ТС и ТМ)

Тумбы предназначены для хранения документов и других предметов в сухом и проветриваемом помещении. Тумбы стационарные могут устанавливаться на металлические ножки.

ширина (мм)	400 / 450 / 500 / 600 / 800
глубина (мм)	400 / 450 / 500 / 550 / 600
высота (мм)	630 / 750

Тумбы мобильные

ТМ-0.041

ТМ-0.051

ТМ-0.061

Тумбы стационарные

ТС-0.001

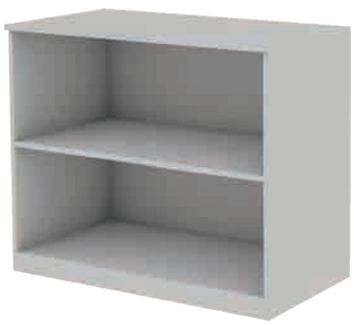

ТС-0.041

ТС-0.051

ТС-0.061

ТС-0.091

ТС-0.101

Рекомендации при выборе лабораторной мебели

Для того что бы правильно подобрать лабораторную мебель Вы должны ответить на следующие вопросы:

- Необходимая стойкость лабораторной мебели к реагентам, используемым в лаборатории (определить перечень реактивов, растворителей, рабочих жидкостей и газов);
- Планируемое количество рабочих мест;
- Наличие категорий опасности помещений лабораторий (пожарная защита, взрывоопасность) согласно руководящим документам;
- «Чистые» размеры помещений после ремонта, точки, высоты выводов всех коммуникаций (желателен проект с подписью ответственного, уточняется у строителей или инженера проекта). В дальнейшем необходимо будет предупредить строителей (проектировщика) об особенностях подводок к островным столам.

СТУЛЬЯ ЛАБОРАТОРНЫЕ

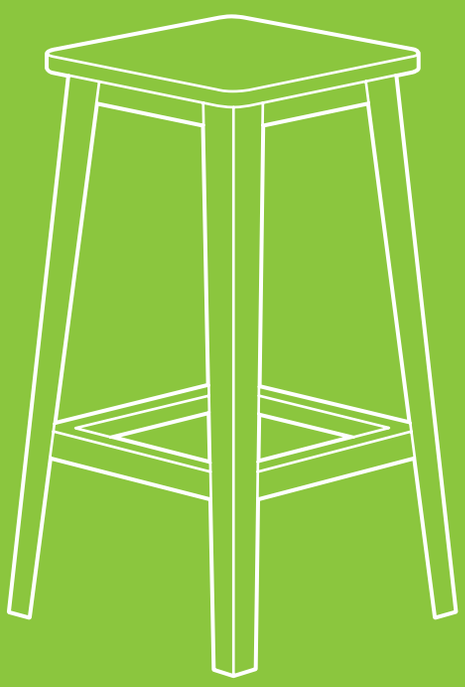

Кресло лабораторное PU высокое

Для работы за стандартными столами

- материал сидения полиуретан, химически стойкий
- роликовые опоры
- кольцевая подставка для ног

Кресло лабораторное PU низкое

Для работы за стандартными столами

- материал сидения полиуретан, химически стойкий
- роликовые опоры

Стул лабораторный PU высокий

Для работы за высокими столами

- материал сидения полиуретан, химически стойкий
- кольцевая подставка для ног
- шарнирные опоры

Стул лабораторный PU низкий

Для работы за высокими столами

- материал сидения полиуретан, химически стойкий
- роликовые опоры

Стул высокий лабораторный

Для работы за высокими столами

- материал сидения кожзам черного цвета, устойчивый к слабым растворам кислот и щелочей
- кольцевая подставка для ног
- шарнирные опоры

Стул низкий лабораторный

Для работы за высокими столами

- материал сидения кожзам черного цвета, устойчивый к слабым растворам кислот и щелочей
- роликовые опоры

Табурет металлический UOSlab

Для работы за высокими столами

- прочный металлический каркас
- место для сидения из серой влагостойкой фанеры

Кресло лабораторное

Для работы за стандартными столами

- материал сидения кожзам черного цвета, устойчивый к слабым растворам кислот и щелочей
- роликовые опоры

Стойкость материалов при кратковременном воздействии химических реагентов, влаги и высоких температур

№	Реактивы	Нержавейка AISI 304 (03)	Фанера ламинированная (04)	Керамогранит 300х300мм (05)	Керамогранит 800х800мм (06)	ЛВД (07)	HPL (09)	Посформинг (10)	Стекло (11)	DURCON (12)	Кварц (13)	Полипропилен (14)
1	Азотная кислота (65%)	+	+/-	+	+	+/-	+	-	+	+	+	+
2	Азотная кислота разбавленная (10%)	+	+/-	+	+	+	+	+/-	+	+	+	+
3	Серная кислота (92%)	+/-	-	+	+	+/-	+	+/-	+	+/-	+	+
4	Серная кислота разбавленная (10%)	-	-	+	+	+/-	+	+/-	+	+	+	+
5	Соляная кислота (30%)	-	-	+	+	+	+	+	+	+	+	+
6	Соляная кислота разбавленная (10%)	-	+/-	+	+	+	+	+	+	+	+	+
7	Ортофосфорная кислота (85%)	-	-	+	+	+/-	+	+/-	+	+	+	+
8	Плавиковая кислота	-	+/-	-	-	+	+	+/-	-	+/-	+/-	+
9	Хромовая смесь	+	-	+	+	+/-	+	+	+	+	+	+
10	Аммиак (25%)	+	+	+	+	+	+	+	+	+	+	+
11	Ледяная уксусная кислота	+	+/-	+	+	+	+	+	+	+	+	+
12	Перекись водорода (33%)	+	+	+	+	+	+	+	+	+	+	+
13	Гидроокись натрия/калия (50%)	+/-	+	+	+	+	+	+	+	+	+	+
14	Гидроокись натрия/калия (10%)	+/-	+	+	+	+	+	+	+	+	+	+
15	Толуол	+	+	+	+	+	+	+	+	+	+	+
16	Гексан	+	+	+	+	+	+	+	+	+	+	+
17	Бензол	+	+	+	+	+	+	+	+	+	+	+
18	Диоксан + соляная кислота	-	+/-	+	+	+/-	+	+	+	+	+	+
19	Гидразин	+	+	+	+	+	+	+	+	+	+	+
20	Хлороформ	+	+	+	+	+	+	+	+	+	+	+
21	Диметилсульфоксид	+	+	+	+	+	+	+	+	+	+	+
22	Диметилформамид	+/-	+	+	+	+	+	+	+	+	+	+
23	Йод	+/-	+	+	+	+	+	+	+	+	+	+
24	Нитрат серебра	+	-	+	+/-	-	+	-	+	-	-	+
25	Влагостойкость	+	+/-	+	+	+/-	+	+/-	+	+	+	+
26	Твердость	+	-	+	+	+/-	+	+/-	+	+	+	-
27	Термостойкость до 120°С	+	+	+	+	+	+	+	+	+	+	+
28	Термостойкость 120°С - 180°С	+	-	+	+	+	+	+	+	+	+	-
29	Термостойкость 180°С - 300°С	+	-	+	+	-	-	-	+	+	+	-

Таблица стойкости материалов столешниц / www.labmebli.com.ua

uoslab®

УКРОРГСИНТЕЗ

ООО «НПП «УКРОРГСИНТЕЗ»

г. Киев, ул. Краснoткацкая, 67, корп. 45
т.: +38 (044) 502 20 80; +38 (044) 227 09 40
т.: +38 (044) 227 09 30; +38 (044) 227 09 20
e-mail: labmebli@uoslab.com
www.labmebli.com.ua